VISIT…

LANZAROTE Caliente.COM

HYMNE A L'AMOUR

French Lyrics by
EDITH PIAF

Music by
MARGUERITE MONNOT

Slowly and freely ♩ = 76

F/A Bbm Eb7/G Ab Db Gm7(b5) C7sus C7 Fm F Adim7

mp

Bbm Eb Abmaj7 Db Esus Eb

Verses 1 & 2:

Ab C7/G

1. Le ciel bleu sur nous peut s'ef - fon -
mour in - no - dera mes ma -

Fm Bbm Db/Ab Eb/G Eb/Db

drer et la terre peu bien s'é-crou - ler peu m'im-
tins tant que mon corps fré - mi - ra sous tes mains peu m'im-

© 1949 Editions Edimarton (Paris)

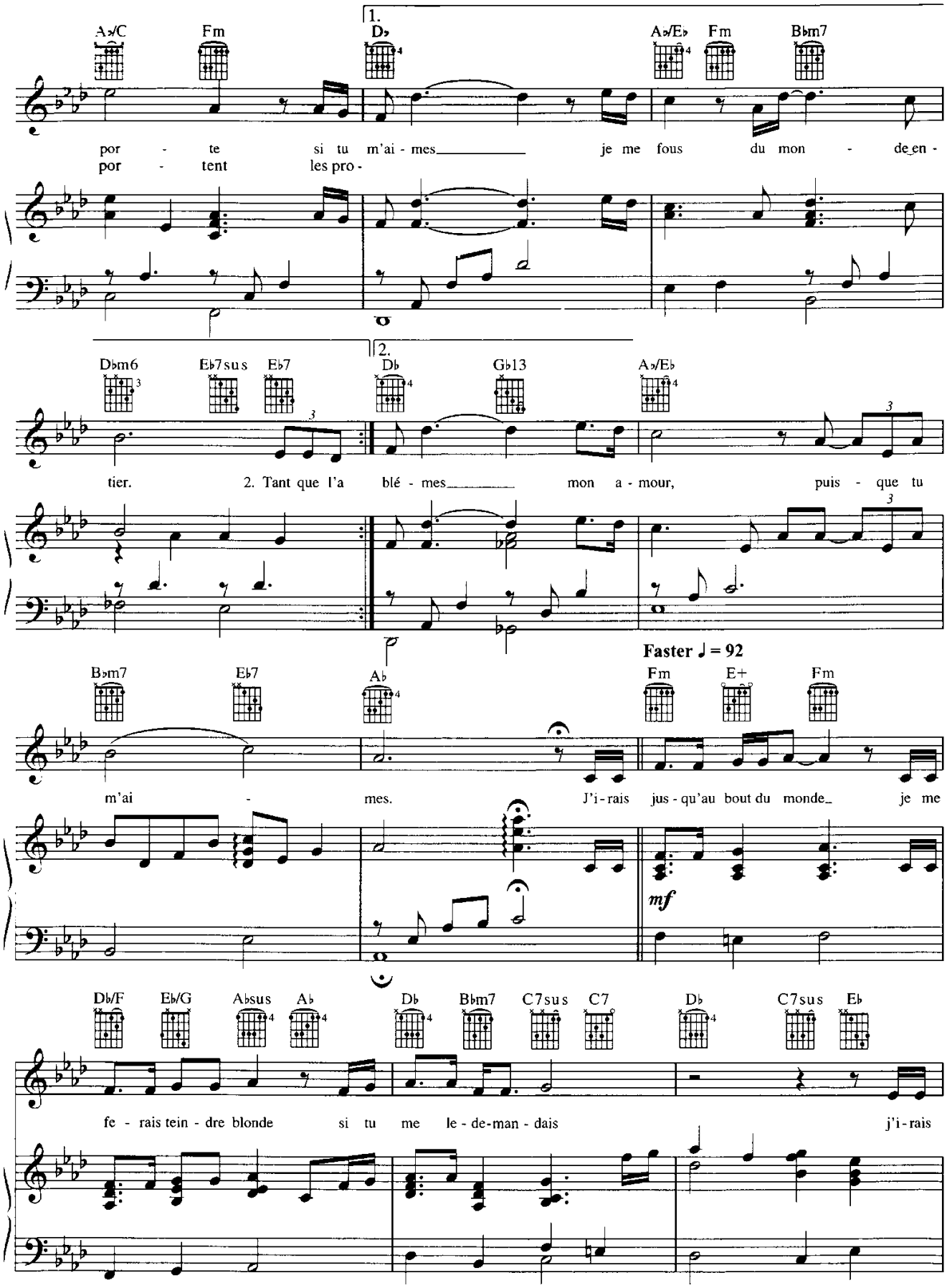
1.
A♭/C Fm D♭ A♭/E♭ Fm B♭m7
por - te si tu m'ai - mes je me fous du mon - de en -
por - tent les pro -
2.
D♭m6 E♭7sus E♭7 D♭ G♭13 A♭/E♭
tier. 2. Tant que l'a blé - mes mon a - mour, puis - que tu
Faster ♩ = 92
B♭m7 E♭7 A♭ Fm E+ Fm
m'ai - mes. J'i - rais jus - qu'au bout du monde je me
mf
D♭/F E♭/G A♭sus A♭ D♭ B♭m7 C7sus C7 D♭ C7sus E♭
fe - rais tein - dre blonde si tu me le - de-man - dais j'i - rais

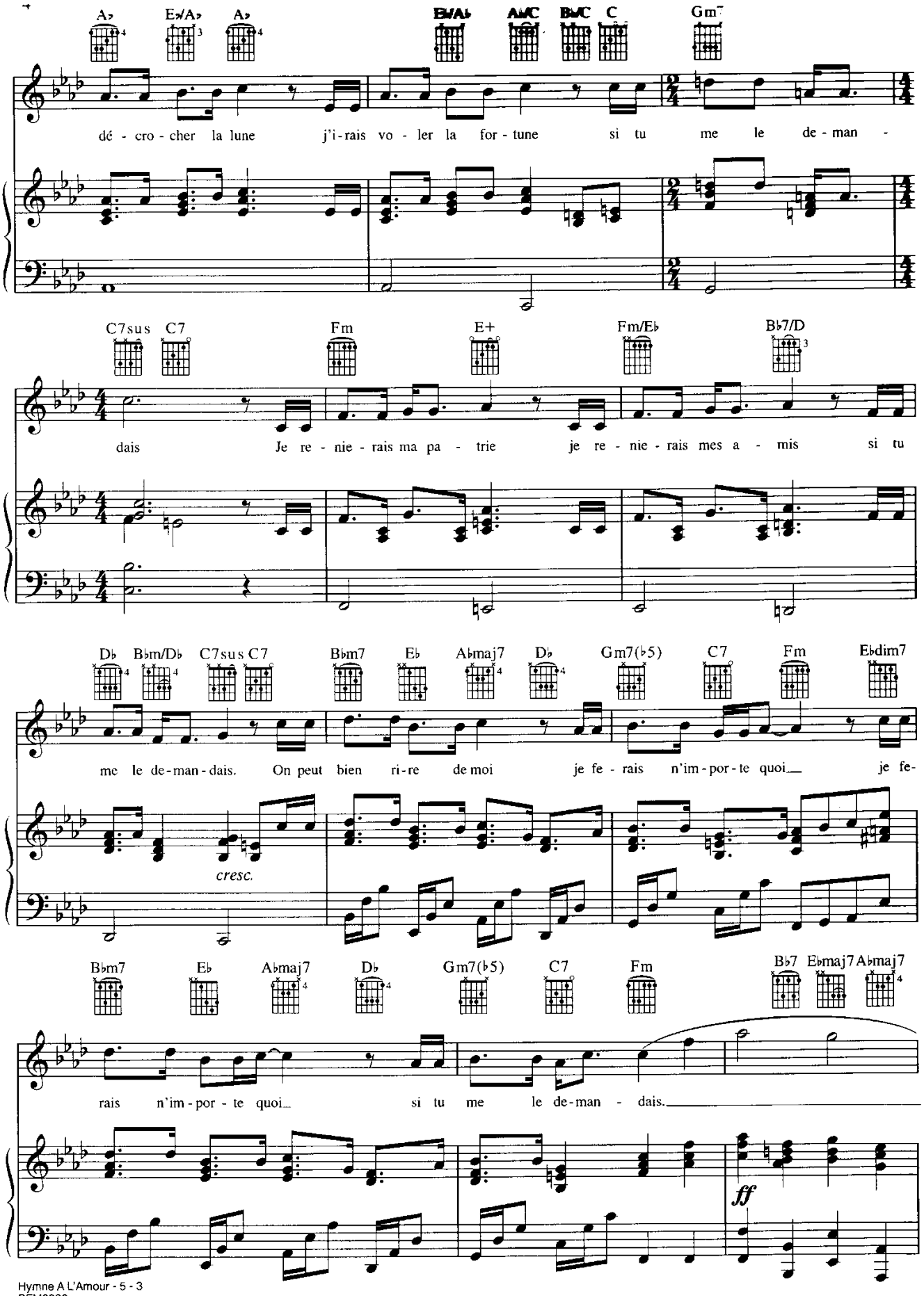
A♭ E♭/A♭ A♭ B♭/A♭ A♭/C B♭/C C Gm
dé - cro - cher la lune j'i - rais vo - ler la for - tune si tu me le de - man -
C7sus C7 Fm E+ Fm/E♭ B♭7/D
dais Je re - nie - rais ma pa - trie je re - nie - rais mes a - mis si tu
D♭ B♭m/D♭ C7sus C7 B♭m7 E♭ A♭maj7 D♭ Gm7(♭5) C7 Fm E♭dim7
me le de - man - dais. On peut bien ri - re de moi je fe - rais n'im - por - te quoi je fe-
cresc.
B♭m7 E♭ A♭maj7 D♭ Gm7(♭5) C7 Fm B♭7 E♭maj7 A♭maj7
rais n'im - por - te quoi si tu me le de - man - dais.
ff

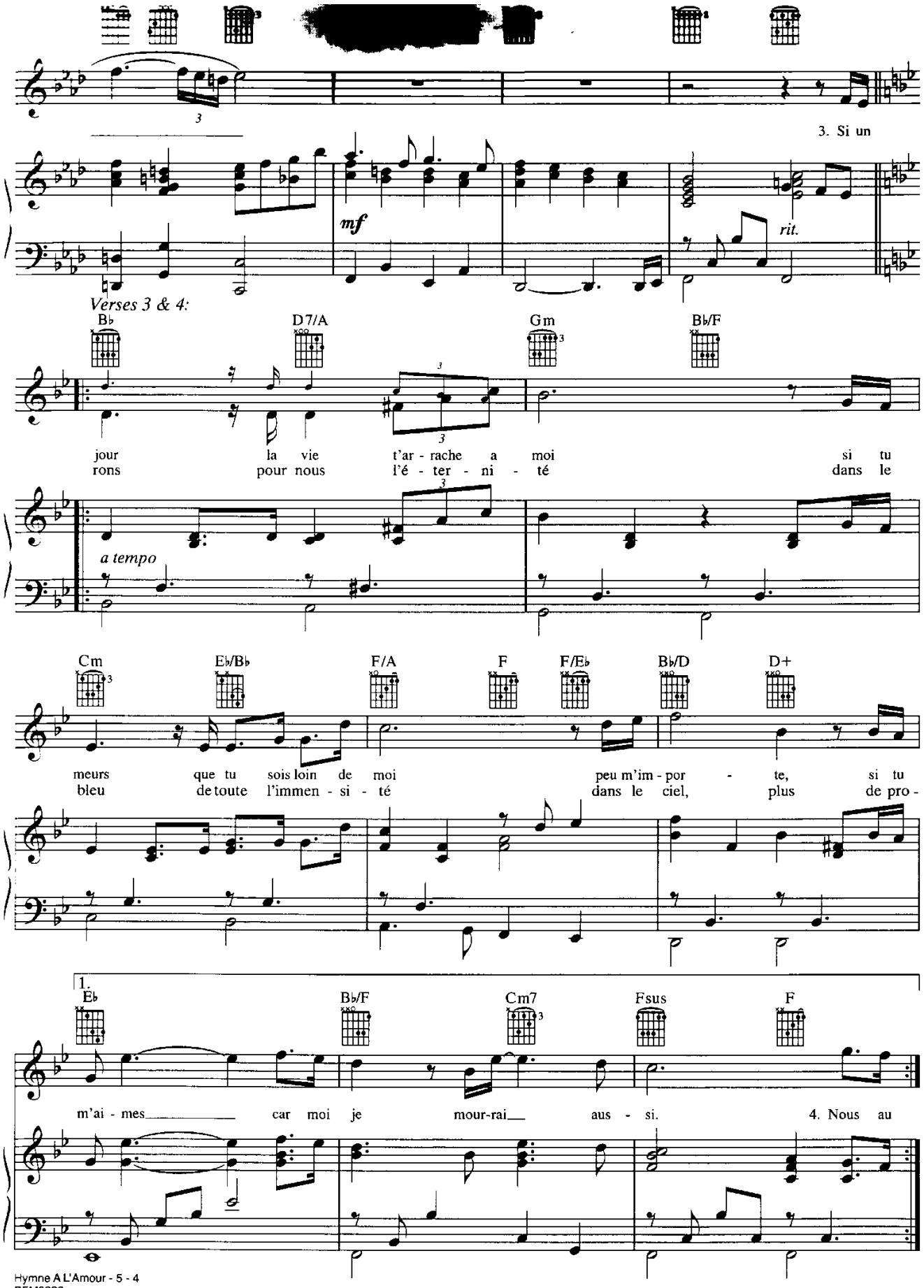
3. Si un
mf
rit.
Verses 3 & 4:
B♭
D7/A
Gm
B♭/F
jour la vie t'ar - rache a moi si tu
rons pour nous l'é - ter - ni - té dans le
a tempo
Cm
E♭/B♭
F/A
F
F/E♭
B♭/D
D+
meurs que tu sois loin de moi peu m'im - por - te, si tu
bleu de toute l'immen - si - té dans le ciel, plus de pro -
1.
E♭
B♭/F
Cm7
Fsus
F
m'ai - mes car moi je mour-rai aus - si.
4. Nous au

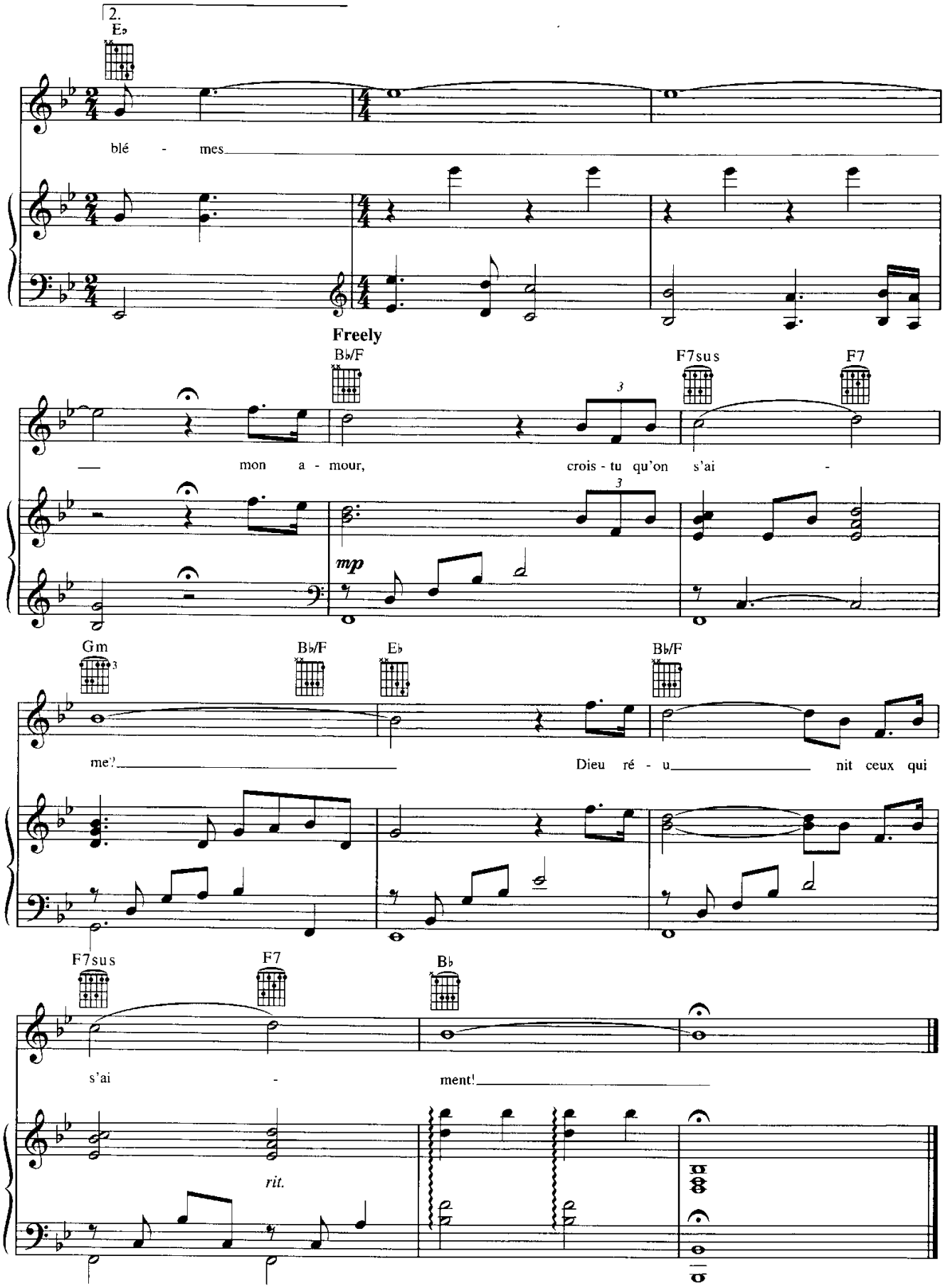
2.
E♭
blé - mes
Freely
B♭/F
F7sus
F7
mon a - mour, crois - tu qu'on s'ai -
mp
Gm
B♭/F
E♭
B♭/F
me? Dieu ré - u nit ceux qui
F7sus
F7
B♭
s'ai - ment!
rit.